

全ての事前申込がWEB申込になります。まんのう公園ホームページのイベントページをご確認ください
自然生態園の事前申込は開催日の1ヶ月前より受付開始 ※詳細はホームページでご確認ください。

QRコード
①…時間 ②…場所 ③…参加費
④…主催 ⑤…共催 ⑥…協力

国営讃岐まんのう公園



春らんまん フェスタ

2025 3.15(土)~5.11(日)

開園時間 | 9:30~17:00

休園日 | 3/18(火)

今しか会えない景色に、
会いに行こう。

体験教室 お問い合わせ ☎0877-79-1700

ハーブ教室

ドライフラワーを使って
フラワーボックスや
壁かけなどが作れます。

3/23(日)
4/6(日)・13(日)・19(土)・26(土)
5/6(火休)・11(日)・18(日)・25(日)

① 10:00~11:00
② 13:00~14:00
◎ C ビジターセンター
¥ 400円~700円/個

※メニューにより期間限定・数量限定となります。

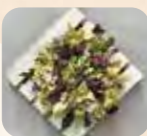

当日受付
各回15名

お茶席

本格的なお茶席を
気軽に楽しむことが
出来ます。

3/16(日)
4/6(日)・13(日)・19(土)・26(土)
5/6(火休)・11(日)・18(日)・25(日)

① 10:00~15:30
◎ D 竹風庵(茶室)
¥ 大人400円/名
小人300円/名

当日受付

木工教室

糸鋸などを使って本立て・小
物入れ・鳥の巣箱・貯金箱な
どを作ることが出来ます。

3/23(日)
4/6(日)・13(日)・19(土)・26(土)
5/6(火休)・11(日)・18(日)・25(日)

① 10:00~11:00
② 13:00~14:00
◎ F 体験学習館
¥ 500円~900円/個

当日受付
各回8名

トールペイント教室

木型や素焼きの植木鉢に
ペイントをしてオリジナルの
キーホルダーや飾りものが作れます。

3/23(日)
4/6(日)・13(日)・19(土)・26(土)
5/6(火休)・11(日)・18(日)・25(日)

① 10:00~11:00
② 13:00~14:00
◎ F 体験学習館
¥ 300円~700円/個

当日受付
各回4名

パン・ピザ教室

天然酵母の生地にトッピング
して薪と窯で焼く本格的な
パン・ピザを作って食べましょう。

パン 4/6(日)・5/11(日)
ピザ 3/23(日)・4/13(日)・5/18(日)

① 10:00~10:30~
◎ G ドラ夢の家
¥ パン600円/個
ピザ700円/枚

※1家族につき2枚まで
※付き添いの方は1人につき1名まで



当日受付
各回10名

炭焼き体験

窯は間伐材を切断して
窯に入れます。窯出は出来
た炭を窯から出し袋詰め
をします。参加者には木酢
液と木炭をプレゼント!

窯入 4/12(土)・5/10(土)
窯出 3/22(土)・4/26(土)・5/24(土)

① 10:00~12:00
◎ K 炭焼き窯

当日受付
20名



たけのこ掘り体験

たけのこ掘り体験を開催します。旬を迎えた
たけのこを掘り取り持ち帰ることが出来ます。
※1家族1本のみ

① 10:00~
※なくなり次第終了
◎ L たけのこ園
¥ 200円/名

たけのこの生育状況により週末に開催予定
※開催日が決定次第、ホームページに掲載します。
詳しくは管理センターまでお問合せ下さい。



たけのこ園の場所はこちら

自然生態園

お問い合わせ ☎0877-79-1807



ネイチャークラフト 「タネと小枝のブローチ」

いろいろなタネを
組み合わせて
オリジナルのブローチを
つくろう!

5/3(土祝)
① 10:00~12:00
② 13:00~15:00
◎ H 自然生態園
¥ 100円/作品

当日受付
各回20名



自然生態園ガイドウォーク

インタープリター・ボランティアが
自然生態園をご案内します。

期間中の土・日曜日及び祝日 荒天中止

① 10:30~12:00
② 13:30~15:00
◎ I 自然生態園

当日受付
各回10名

里山自然観察会 「タンポポ・スミレ観察会」

スミレやタンポポなど
野草の花で
春を感じよう!

4/5(土)雨天中止

① 13:00~15:00
◎ J 自然生態園
¥ 無料



WEB事前申込
20名

森でリフレッシュ! ハンモック体験

森の散策をして、
ハンモックでリフレッシュ!

5/4(日祝)

① 10:30~12:00
② 13:30~15:00
◎ M 自然生態園・
さぬきの森
受付: I 自然生態園
¥ 100円/名



WEB事前申込
各回10名

さぬきの森 体験&遊び広場

森の中で
丸太切りなどで
楽しく遊ぼう!

5/31(土)雨天中止

① 10:00~12:00
② 13:00~15:00
◎ N 自然生態園・I さぬきの森
受付: I 自然生態園
¥ 100円/名



当日受付

里山生活体験 「かしわ餅をつくろう」

端午の節句に
ちなんで、かしわ餅を
つくろう!

5/5(月祝)

① 10:30~12:00
② 13:30~15:00
◎ O 自然生態園
¥ 200円/個



WEB事前申込
各回4組

それゆけ!きこり探検隊 「春の野鳥観察とシイタケ管理」

バードウォッチングと
シイタケ管理体験を
します。

4/27(日)雨天中止

① 10:00~13:00
◎ P さぬきの森
¥ 200円/名



WEB事前申込
20名

はじめての森でおさんぽ! 里山保育

親子で一編に森の自然を
楽しみながら
お散歩しましょう。

5/5(月祝)

① 10:00~12:00
◎ Q 自然生態園
¥ 100円/名



WEB事前申込
10組

満濃池展望遊歩道ガイド

満濃池や空海についてインタープリターが
解説します。

4/27(日)・5/5(月祝)雨天中止

① 10:30~12:00
② 13:30~15:00
◎ R 満濃池展望遊歩道
◎ S 希望の橋

当日受付

令和7年度 まんのう公園ガーデニングスクール受講生募集!

参加費無料

花の栽培方法や草花の管理について
学ぶことができる初心者向けの園芸教室です。
卒業生は、公園の花づくりボランティア
「ガーデニングクラブ」にて活躍中!



年間4回[4/13(日)・5/18(日)・9/21(日)・11/16(日)]
受付: 3/31(月)まで
① 10:00~12:00
◎ T まんのう公園管理センター

WEB事前申込
先着15名

年間パスポートキャンペーン

令和7年5月31日時点で年間パスポートを
お持ちの方全員にレンタサイクル利用サービス券2枚、
抽選で5名様にオートキャンプ場キャビン利用券を
プレゼント!

この機会に
ぜひ購入・更新
してください!



〒766-0023 香川県仲多度郡まんのう町吉野4243-12
https://sanukimannopark.jp

まんのう公園 管理センター Tel.0877-79-1700

[開園時間] 9:30~17:00
[休園日] 3/18(火)

| 料金 | | アクセス | |
|------------------|--|---------------|---|
| 入園料金 | おとな(15歳以上) 450円 シルバー(65歳以上) 210円 子ども(中学生以下) 無料 [2日間通し券]おとな500円、シルバー250円 | 広島・岡山 方面から | 瀬戸中央自動車道・坂出ICより 車で約35分 |
| 駐車料金 | 普通車 320円 大型車 1,050円 二輪車 100円 駐車バスポート券 1,020円 (年間バスポートとのセット販売のみ) | 愛媛・高知 方面から | 高松自動車道・普通寺ICより車で約25分 |
| 年間バスポート (1年間) | おとな 4,500円 シルバー 2,100円 年間バスポートは、全国の国営公園で ご利用できます。 | 徳島方面から | 徳島自動車道・美馬ICより車で約40分 |
| | | JR利用 | JR琴平駅よりタクシーにて約15分 琴電琴平駅または岡田駅よりタクシー にて約15分 |
| | | 琴電利用 | JR琴平駅前、琴電琴平駅前より美合線(落合橋、三角、 川奥・下福家行き)「まんのう公園口」下車、徒歩約30分 |



四国 香川県 花と緑と光の公園
まんのう公園管理センター
tel.0877-79-1700
https://sanukimannopark.jp



公式サイト
Language

Please visit our website!
English 韓国語
简体中文 繁体中文



見頃 | ネモフィラ・4月中旬~下旬 チューリップ・4月上旬~中旬 ※画像はイメージです。
※天候等により見頃時期が変更となる場合がございます。最新の開花情報は公園ホームページをご確認ください。

春らんまんフェスタ

①…時間 ②…場所 ③…参加費
④…主催 ⑤…共催 ⑥…協力
全ての事前申込がWEB申込になります。
※事前申込は開催日の2週間前より受付開始

デジタルスタンプラリー 花と緑のてくてくPark

春の花畑や、おすすめスポットを巡りましょう！園内に設置された二次元バーコードを読み取ることで取得できるデジタルスタンプを園内に設置(4か所)しています。スタンプを集めると、記念品をプレゼント！

3/15(土)~5/11(日) 開園時間中
① 園内各所(開花時期によって場所を変更します)
プレゼント引換は **A** 案内所・**L** 北案内所にて



巡る

春の公園ウォーク

ウォーキング講師と一緒に花畑(チューリップ・ネモフィラ)などを巡りましょう。

4/26(土) 雨天中止
① 10:00~12:00
② 集合: **B** エントランス広場
③ 100円/名
④ 香川県ウォーキング協会

WEB事前申込
20名

まんのう町の日

地元の伝統芸能披露やステージショーなどイベント盛りだくさん！

4/20(日) 雨天実施
① 10:00~15:00
② **M** ドラマドーム周辺
③ まんのう町
④ 国営讃岐まんのう公園
【問い合わせ先】
まんのう町地域振興課
Tel.0877-73-0122



ナンバーワン戦隊 ゴジウジャーショー

① 1回目/10:15~
② 2回目/14:00~

観覧無料

その他のイベント

瀬戸内ドリームカーフェスタ

憧れのスーパーカーが大集合！！

5/25(日) 雨天実施
① 10:00~15:00
② **N** ドラマドーム
③ 三豊ドリームカーフェスタ実行委員会
④ まんのう公園管理センター



HammockBubblePark in 国営讃岐まんのう公園

ドラマドームに約20台のハンモックを設置し、大小さまざまなシャボン玉が無料体験できるほか、バルクールやセグウェイなどの有料の体験もあります。その他キッチンカーやハンドメイドのお店も県内外から約70店舗が大集結！ステージではキッズダンスなどのショーも楽しめます。

6/1(日) 荒天中止
① **M** ドラマドーム・**N** ドラマドーム
② イベントにより異なります
③ Hammock Bubble Park実行委員会
④ まんのう公園管理センター

当日受付



ふわふわドーム
ふわふわと雲の上を歩くような不思議な感覚を味わえる大型遊具。
(※小学生以下限定)



エクススライダー
4つの砦からなる大型複合遊具。



ホッとステイまんのう
国内でも有数の規模と設備を誇る森に囲まれたオートキャンプ場です。



昇竜の滝
大地の割れ目から湧き出るような力強い流れと水しぶきは圧巻です。

楽しむ



春の昆虫教室

春の公園に棲んでいる昆虫を観察します。
※虫かご、虫あひは、公園で準備します。

5/4(日祝)・5(月祝) WEB事前申込
各日30名
雨天時:別プログラムを実施
① 10:00~12:00
② **O** 竜頭の丘 集合: **M** ドラマドーム前
③ 100円/名
④ ナチュラリストネットワークかがわ
※対象:小学生以下の親子



花笑フォトコンテスト #2025春

2025年春の讃岐まんのう公園で撮影した画像を大募集！SNS「Instagram」で公園アカウント(@sanukimannopark)とフォローし、指定の#タグ(#花笑フォトコンテスト2025春)と@sanukimannoparkを付けて投稿するだけで気軽にご参加いただけます。入賞者には「キャンプ場キャビン宿泊券」など豪華賞品をプレゼント！詳しくはHPをご覧ください。

募集期間 3/15(土)~6/1(日) @sanukimannopark
結果発表 6月下旬(予定)



**無料送迎バス
運行します**
JR琴平駅・ことてん琴平駅 ← まんのう公園
運行日・時刻表など詳しくはホームページをご確認ください

**サイクリング
コース**
約6kmのコース。園内を一周することができます。
※一方通行です。
閉鎖情報等、詳しくはホームページをご覧ください。

**まんのう公園
デジタルMap**
スマートフォンで、公園内の施設や花の情報が分かる便利なデジタルマップを配信中です。位置情報をONにすれば現在地や目的地までのルートも分かります！

体験する

セグウェイに乗ろう
セグウェイに乗って園内を巡る体験ツアーです。初心者でもお気軽にご参加ください。
※16歳~70歳
※40kg~110kg未満
※詳しくはホームページをご確認ください。



シャボンスティックを作ろう
割れないシャボン玉のような、やさしくて不思議なおもちゃを作りましょう。
※当日受付
各回先着50名

4/29(火祝)・5/3(土祝)
① 10:30~12:00・13:30~15:00(所要20分ほど)
② **C** ビジターセンター
③ 500円/個
④ 泡 (ABUKU)
※参加者多数の場合、各回10分前から整理券を配布します。

ウォーターバルーン
巨大ボールの中に入って水上をフワフワ歩いたり寝転んだりして楽しもう！
3/16(日)~6/1(日) 期間中の土日祝 雨天中止
① 10:00~16:30
② **B** エントランス広場
③ 600円/回(5分程度) **当日受付**



5/17(土)・18(日) 雨天中止
① 10:00~11:30
② 13:30~15:00
③ 園内全域 集合: **A** 案内所
④ 3,000円 **WEB事前申込**
各回4名



チャレンジ！ランバイク
ランバイク(ペダルのない二輪車)の体験会を行います。ワクワドキドキのレース体験もできます。
※ランバイク、ヘルメットをお持ちの方はご持参ください。お持ちでない方は公園で準備します。
※対象:2歳~6歳(保護者同伴) **WEB事前申込**
各回15家族
※1家族ごと2名まで

4/13(日)
① 10:30~11:30・13:00~14:00・14:30~15:30
② **M** ドラマドーム
③ 300円/名
④ 香川ランバイク推進協会
⑤ 国営讃岐まんのう公園

花

開花情報



ハーブと花の寄せ植え

初夏の可愛いお花やリーフの寄せ植えを楽しみましょう。

5/4(日祝) WEB事前申込
20名
① 13:30~
② **C** ビジターセンター
③ 1,800円/名
④ 日本ハンギングバスケット協会 四国支部香川エリア
※対象:小学生以上



サクラ観察会
サクラの見方や楽しみ方を分かりやすく解説します。
講師:五所野尾 優氏 **WEB事前申込**
先着15名

3/29(土) 雨天延期
① 10:00~11:30
② 園内各所 集合: **B** エントランス広場
③ 無料
※雨天時は4月30日(日)に延期

まんのう公園に6年ぶりにポピーが登場！お見逃しなく！ **TOPICS**

次回予告
あじさいまつり
6/7(土)~7/6(日)

